

Retningslinjer for tilbakelevering av personbiler

LeasePlan



What's next?

Samarbeidspartnere

The logo for SGS, consisting of the letters 'SGS' in a bold, grey, sans-serif font, with a thin orange horizontal line underneath.

SGS et verdensledende selskap innen inspeksjon, verifisering, testing og sertifisering. Vi kan hjelpe til å forbedre ytelsen og redusere risikoer for alle i bilindustrien. Våre tjenester fokuserer på design, konstruksjon og drift av bilinspeksjonsløsninger verden rundt.

Myndigheter, produsenter og finans- og forsikringsselskaper, men også forbrukere, avhenger av våre uavhengige, nøyaktige og sikre løsninger for å begrense skader og øke bilsikkerheten. www.sgs.com.



NAF er med sine 500.000 medlemmer Nordens største forbrukerorganisasjon. Gjennom tilbud av tjenester på områdene assistanse, tekniske tjenester, trafikkopplæring og finansiering/forsikring jobber NAF for å øke trygghet for alle i trafikken. LeasePlan har benyttet NAF som samarbeidspartner for vurdering av unormal slitasje siden 1995.



Med over 10 000 ansatte i mer enn 70 land i Europa, Asia, Amerika og Afrika er TÜV NORD GROUP aktivt engasjert i å tjene alle sine nasjonale og internasjonale kunder. Deres brede spekter av løsninger for sertifisering, service, testing og inspeksjon omfatter både bestemte individuelle tester/inspeksjoner og styring av komplekse sikkerhetsløsninger. www.tuv-nord.com



LeasePlan Norge AS
Brynsengveien 10, 0667 Oslo
Postboks 6019 – Etterstad, 0601 Oslo
Tlf: +47 23 06 98 00
www.leaseplan.no

Introduksjon

LeasePlan har utviklet en profesjonell metode for tilbakelevering av biler ved slutten av leasingperioden. Vi tilbyr en tjeneste som er totalt uavhengig, rettferdig og gjennomiktig, til både våre leasing- og bruktbilkjøpere. Vi har fastsatt minimumsstandarder når det gjelder den forventede tilstanden til alle returnerte leasingbiler. Disse standardene er allment kjent som normal slitasje. Du finner en detaljert beskrivelse av standardene i våre retningslinjer for normal slitasje.

Når en bil leveres tilbake til LeasePlan, skal den gjennomgå en grundig inspeksjon for å sjekke både bilens eksteriør og interiør. For å opprettholde uavhengighet har LeasePlan valgt å benytte seg av tjenestene til NAF og SGS Automotive ved utførelse av disse inspeksjonene. Begge disse selskapene er markedsledende innen taksering og verifisering av biler og tilbyr en inspeksjon som er basert på produsentenes data. Det genereres tilstands- og takseringsrapporter for hver enkelt bil. Disse er tilgjengelige for leasingkunder og bruktbilkjøpere. Hele inspeksjonsprosessen gjennomgås og evalueres totalt uavhengig av TÜV Nord. LeasePlan er stolte av at denne prosessen sertifiseres i henhold til TÜV Nords retningslinjer for normal slitasje.

Akseptabelt og uakseptabelt

Det sies at et bilde er verdt mer enn tusen ord, så for å gjøre det enklere å forstå hva som menes med normal slitasje, vil du finne skjematiske fremstillinger av hva som er og ikke er akseptabelt i denne veiledningen.

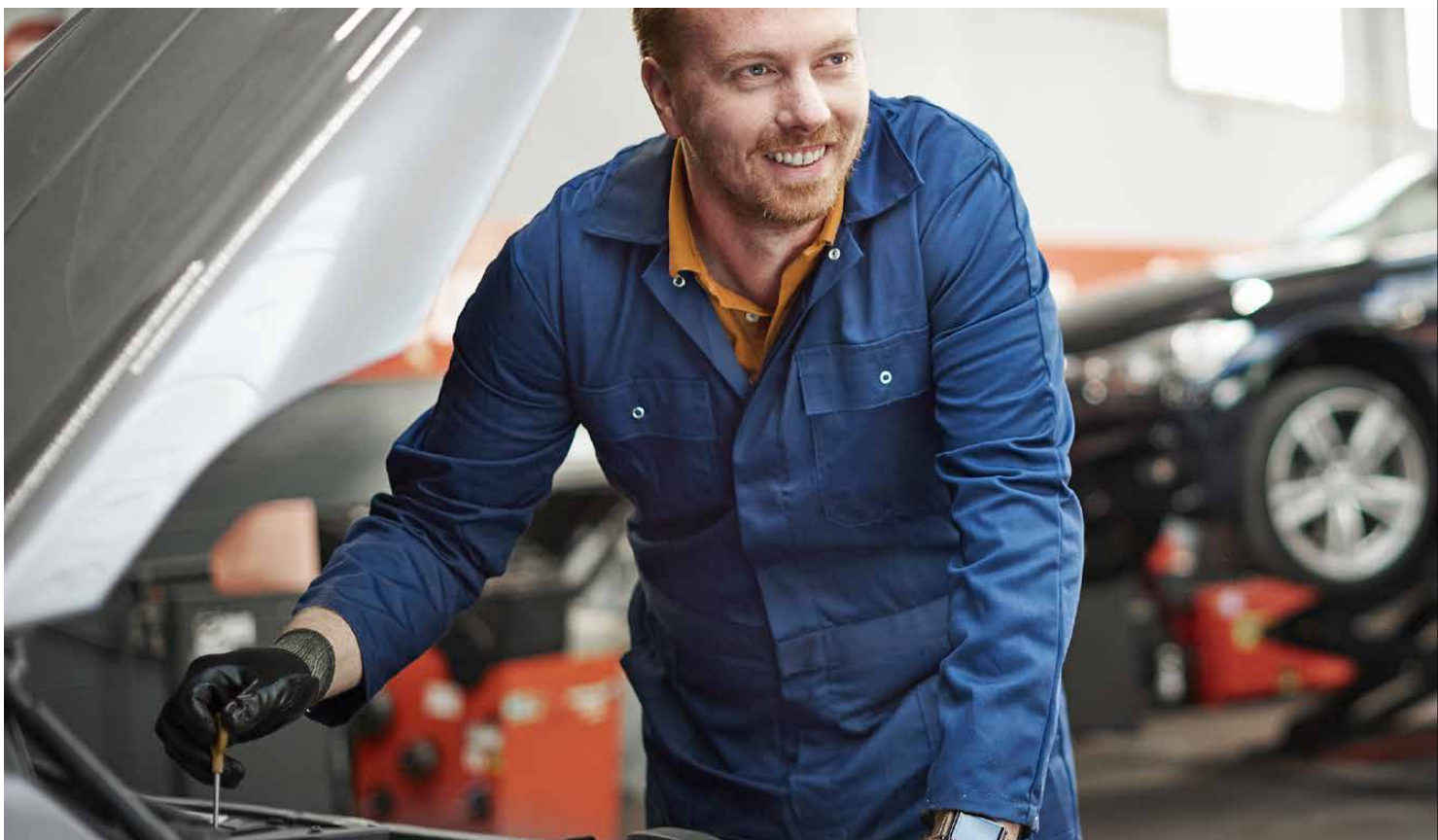

Naturligvis er det en utfordring å dekke hver eneste lille skade som kunne oppstå. Men innen du har lest gjennom denne veiledningen, vil du ha en utmerket ide om minimumsstandarden som forventes for returnerte biler.

Merk: Vurderingen av normal slitasje avhenger vanligvis av alderen og kilometerstanden til bilen som inspiseres. Visse ødeleggelser og skader aksepteres imidlertid ikke, uavhengig av alder og kilometerstand, og disse omfatter blant annet manglende deler eller knust glass. I alle tilfeller vil vi prøve å vurdere skadene på rettferdig vis og belaste kostnader basert på reparasjoner fremfor på utskifting av deler, der det er mulig.

Når våre uavhengige partnere er ferdige med inspeksjonen, vil de forberede en tilstandsrapport som identifiserer eventuelle skader på bilen som ligger utenfor det som er akseptabelt for normal slitasje. Rapporten vil også inneholde detaljer om reparasjonsmetode og -kostnader. En takseringsrapport utarbeides for kjøperen av bruktbilen.



Tilbakelevering av bilen

I utgangspunktet må alt som fulgte med bilen da den ble levert, leveres tilbake sammen med bilen.



Det omfatter, men er ikke begrenset til:

- Alle nøkkelsett, inkludert universalnøkler og reservenøkler
- Alle originaldokumenter som f.eks. brukerhåndboken
- Bevis på signert/stemplet servicehistorikk
- Gyldig kontrollseddel for PKK (hvis aktuelt)
- Radiokodekort
- SDer, CDer eller DVDer for satellittnavigasjon (slett lagrede steder av sikkerhetshensyn, f.eks. hjemmeadressen)
- Alt uttakbart audioutstyr (for eksempel "face off"-enheter)
- Alt ekstrautstyr som er montert på bilen og ikke er permanent (tilhengerfester, takstativer, sikkerhetsskoder, takskinner osv.)
- Alt nødutstyr som fulgte med bilen (jekk, hjulmutter, varseltrekant, førstehjelpststyr osv.)
- Reservehjulet må være inkludert og oppfylle gjeldende lover og regler
- Hvis bilen har en dekkreparasjonspakke, må den være i brukbar stand (tetningsmasse og en 12v kompressor som plugges inn i sigarettenneren)
- Originale hjulkapsler

Fjern alle personlige eiendeler

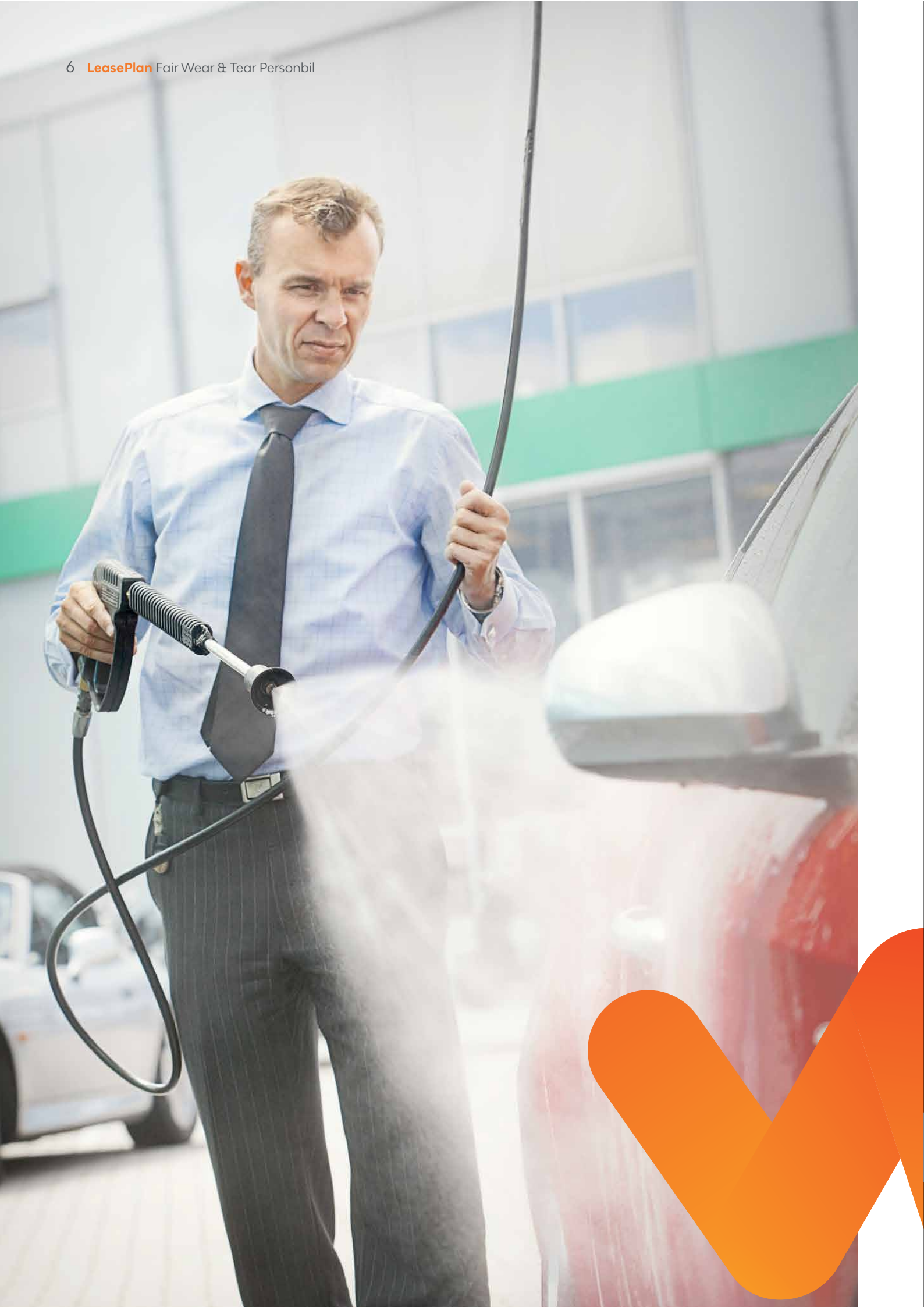

Dekk, bildekor og rengjøring

Dekk

Vurdering av normal slitasje omfatter også inspeksjon av dekk. Hvis det fulgte med vinterhjul i avtalen skal bilen innleveres med 2 komplette sett hjul inklusive felger og bolter, gjelder også for hjul som er lagret på dekkhotell. Er bilen levert med reservehjul skal dette følge bilen ved innlevering, er bilen levert med «dekkreparasjonspakke» som inneholder tetningsmasse og luftkompressor skal dette følge bilen ved innlevering.

Rengjøring/bildekor

Bilen vil etter innlevering gjennomgå en kosmetisk oppgradering basert på en individuell vurdering av tilstand/behov. Flekker i bilens interiør og ubehagelig lukt vil påvirke videresalgsværdien til den returnerte bilen. Det samme gjelder for mangelfullt lakkvedlikehold (polering), samt at eventuell dekor/limrester vil bli fjernet med etterfølgende lakkrens/polering. Kunden dekker disse kostnadene.

Eksteriør

Bilens karosseri og lakk

✓ Akseptabelt

- Skraper og riper, forutsatt at de kan fjernes ved mekanisk polering.
- Bulker opptil 2 cm, forutsatt at det ikke finnes mer enn to bulker per panel.
- Områder med steinsprutskader, forutsatt at det gjelder under 25% av panelet og at det ikke har dannet seg rust.



✘ Uakseptabelt

- Skraper og riper som ikke kan fjernes med mekanisk polering.
- Bulker som er større enn 2 cm.
- Mer enn to bulker per panel.
- Eventuelle bulker, skraper eller riper med tegn på rustdannelse.
- Steinsprutskader som dekker mer enn 25% av panelet.
- Feil omlakking av bil, feil fargenyanse.
- Feilutført reparasjonsarbeid.
- Rustdannelse ved alle typer skader.
- Misfarging av lakken på grunn av eksterne forhold.

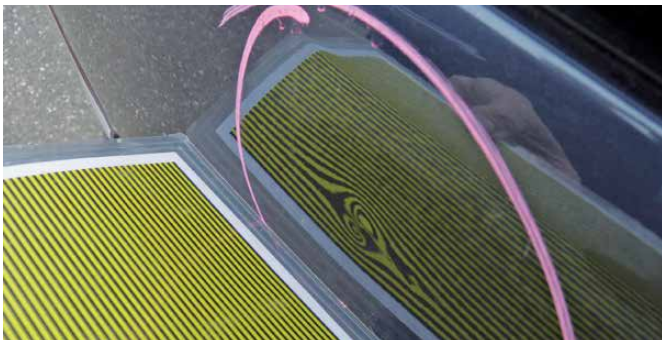

Eksteriør

Grill og støtfangere

✓ Akseptabelt

- For lakkerte støtfangere: Riper og oppskrapninger forutsatt at de kan fjernes ved mekanisk polering.
- For ikke-lakkerte støtfangere: Riper og oppskrapninger på inntil 2 cm i diameter, er akseptable.
- Bulker på inntil 2 cm i diameter, maksimalt 2 bulker per støtfanger og grill. Skal ikke overstige en diameter på 2 cm hver.
- Misfarging på grunn av eksterne faktorer, f.eks. værforhold.



✘ Uakseptabelt

- Riper og oppskrapinger som er større enn 2 cm i diameter.
- For lakkerte støtfangere: Riper og oppskrapinger som ikke kan fjernes med mekanisk polering.
- Ødelagte, sprukne eller deformerte griller og støtfangere.
- Bulker som er større enn 2 cm i diameter.
- Mer enn to bulker per grill eller støtfanger.
- Skader forårsaket av feil bruk av kjemikalier.



Eksteriør

Dekkslitasje/felger

✓ Akseptabelt

- Samtlige sommerdekk skal ha et mønster med minimumsdybde på 2 mm. For vinterdekk er tilsvarende minimumsdybde 4 mm.
- Riper eller oppskrapninger på hjulkapslene og/eller felg uten at materialet er ødelagt eller deformert.



✘ Uakseptabelt

- Riper eller oppskrapninger hvor materialet er ødelagt eller deformert.
- Deformerte dekk, f.eks. forårsaket av fortauskanter.
- Buler, sprekker eller kutt på dekkene.
- Skade på sidevegger eller mønster.
- Punkterte dekk som ikke lar seg reparere.
- Ødelagt eller deformert hjulkapsel eller felg.
- Rustdannelse på kapselen eller felgen.
- Retur uten dekkreparasjonspakke og/eller reservehjul.



Eksteriør

Glass og lys

✓ Akseptabelt

- Steinsprutskader inntil 1 cm og innenfor PKK-godkjente krav i del A på frontruten.
- Steinsprutskader på forsiden av frontlys, tåkelys og blinklys, som ikke ødelegger glasset og ikke påvirker lysets funksjon.
- Små klistremerker på frontruten.
- Slitasje på frontrute som gjør at bilen vil bli godkjent ved Periodisk kjøretøykontroll (PKK).

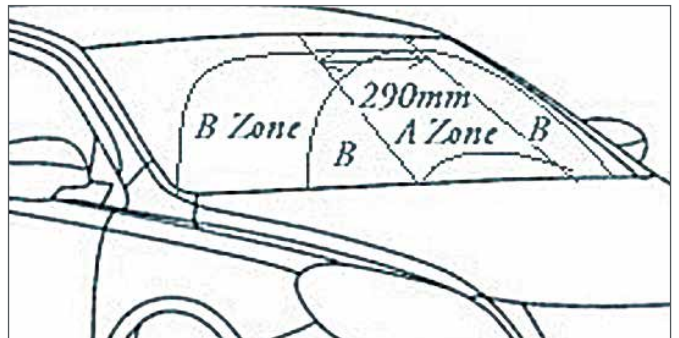

✘ Uakseptabelt

- Knust glass eller knuste lys.
- Sprekker eller hakk i lysene, som påvirker funksjonen til lyset. Alle pærer må fungere.
- Slitasje på frontrute som gjør at bilen ikke vil bli godkjent ved Periodisk kjøretøykontroll (PKK).
- Selvpåført solbeskyttelse eller fargede striper må fjernes helt fra frontruten dersom de ikke er påført av profesjonelle, er opprevne, eller har begynt å skille seg fra hjørnene på frontruten.
- Steinsprutskader som er større enn 1 cm og/eller i del A.

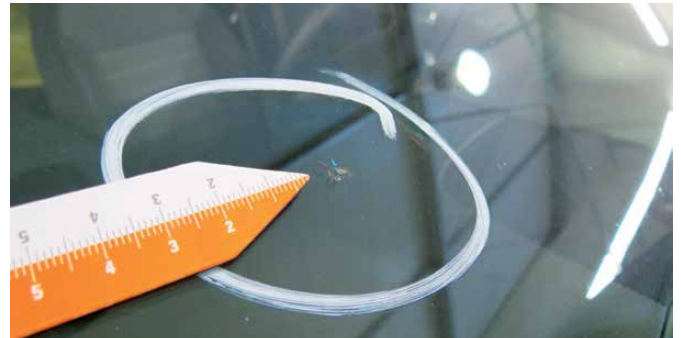

Eksteriør

Speil og utvendig tilbehør



Akseptabelt

- Ripper og oppskrapinger på opptil 5 cm, forutsatt at de kan fjernes ved mekanisk polering.
- For ikke-lakkerte speil: Ripper og oppskrapinger på opptil 5 cm er akseptable.
- Bilen leveres tilbake med intakt tilhengerfeste og bolter.
- Spesiallys eller roterende lys som er riktig montert og i full driftsstand, uten skader. Lysene må overholde gjeldende lover og regler, og hvis det kreves av den lokale lovgivningen, må de omtales i vognkortet.



✘ Uakseptabelt

- Lakkerte speil: Riper og oppskrapinger på mer enn 5 cm, eller eventuelle riper og oppskrapinger som ikke kan fjernes ved mekanisk polering.
- For ikke-lakkerte speil: Riper og oppskrapinger på over 5 cm.
- Deformerte eller ødelagte speil.
- Roterende lys som har skadet bilens karosseri da de ble montert eller fjernet.
- Skade forårsaket av fjerning av tilhengerfeste.



Interiør Innvendig i bilen

✓ Akseptabelt

- Smuss og flekker på innvendig foring, seter, tepper og gulvmatter, som kan fjernes med normal bilklar-gjøring.
- Seter som viser tegn på slitasje og avtrykk forårsaket av normal bruk.
- Misfarging av interiørpaneler forårsaket av daglig bruk og slitasje.
- Telefonutstyr kan etterlates i bilen.



✘ Uakseptabelt

- Smuss og flekker på innvendig foring, seter, tepper og gulvmatter, som ikke kan fjernes med normal bilklargjøring.
- Riper, oppskrapinger, brennmerker, revner og deformasjon av materialet på interiørets foring, tepper og gulvmatter.
- Hull i konsoll/dashbord forårsaket av fjernet utstyr.
- Kutt, hull eller løse tråder på rattet.
- Ubehagelig lukt som krever spesialisert rengjøring for å fjernes, f.eks. hunde- eller røyklukt.



LeasePlan

LeasePlan Norge AS
Brynsengveien 10, 0667 Oslo
Postboks 6019 – Etterstad, 0601 Oslo
Tlf: +47 23 06 98 00

leaseplan.no